



Prof. Dr. Josef H. Fangmann, Leiter



**Karl-Olga  
Krankenhaus**

## Liebe Patientinnen und Patienten, sehr geehrte Kolleginnen und Kollegen,

gut- und bösartige Erkrankungen der Leber, der Galleblase und der Gallenwege sind sehr häufige Erkrankungen, deren optimale Behandlung eine fachübergreifende qualitätsgesicherte Zusammenarbeit erfordert.

Als interdisziplinäres Leber-Galle-Zentrum am Karl-Olga-Krankenhaus ist es unser Ziel, die Versorgung der Betroffenen durch das Zusammenführen der Teilbereiche Vorsorge, Früherkennung, Diagnostik, sowohl operative als auch medikamentöse Therapie sowie der Nachsorge optimal zu gestalten.

Für eine umfassende medizinische Behandlung und Betreuung von betroffenen Patienten haben sich Spezialisten verschiedener Fachrichtungen aus dem ambulanten und stationären Bereich vernetzt.

Die Betreuung für unsere Patienten geht über die rein medizinische Behandlung hinaus. Neben Sozialdienstmitarbeitern, Ernährungsberatern und Seelsorgern gehören auch Psychoonkologen und Selbsthilfegruppen, welche die Patienten unterstützen, zum Team.

Mit den besten Wünschen  
Ihr

Prof. Dr. med. Josef H. Fangmann  
Leiter Leber-Galle-Zentrum (LGZ)

## So erreichen Sie uns

**Anfahrt mit öffentlichen Verkehrsmitteln**  
**U-Bahn:** U4, U9 Haltestelle Karl-Olga-Krankenhaus

**Anfahrt mit dem PKW**  
Parkmöglichkeiten finden Sie im Parkhaus gegenüber des Haupteingangs.

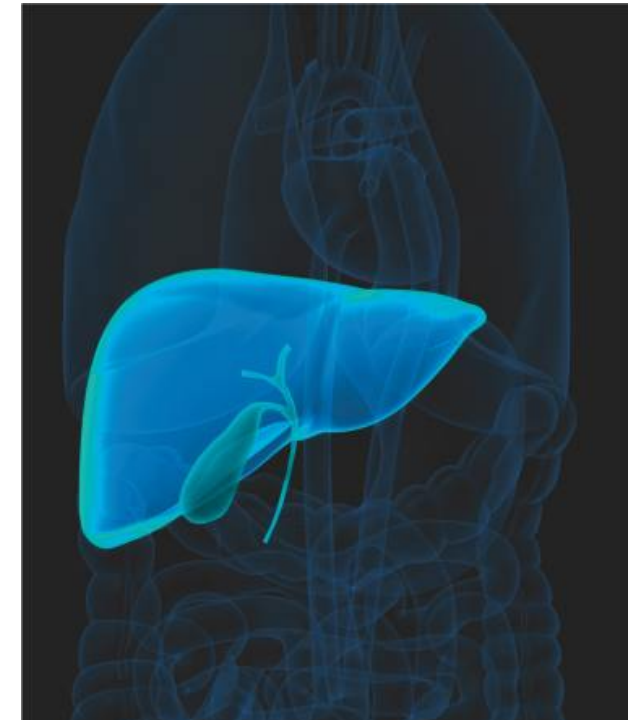

**Karl-Olga-Krankenhaus**

Leber-Galle-Zentrum

Hackstraße 61 | 70190 Stuttgart  
Telefon 0711 / 26 39 - 2301 | Telefax 0711 / 26 39 - 26 31  
info@karl-olga-krankenhaus.de  
www.karl-olga-krankenhaus.de  
www.prof-fangmann.de

**Leber-Galle-Zentrum (LGZ)**

**Information**



## Von der Diagnose zur Therapie

### Diagnostik

- Labordiagnostik
- Sonographie, Kontrastmittelsonographie
- Endosonographie, Endoskopie
- Röntgendiagnostik: Computertomographie (CT), Magnetresonanztomographie (MRT)
- Endoskopisch retrograde Cholangio-Pankreatikographie
- Sonographisch / CT-gesteuerte Gewebepunktion

### Chirurgisches Spektrum

- Modernste chirurgische Therapieverfahren
- Kompetenz in der Metastasenchirurgie
- Lokale Therapie von Lebermetastasen (Radiofrequenzablation)
- Einsatz minimalinvasiver OP-Techniken
- Moderne, blutsparende Lebergewebedurchtrennung mittels Ultraschalldissektion (CUSA)
- Hochwirksame postoperative Schmerztherapie

### Medikamentöse und konservative Therapieverfahren (ambulant und stationär)

- Alle Formen der modernen klassischen Chemo- und Strahlentherapien
- Chemoembolisation
- Spezifische Antikörpertherapie
- Schmerz-, Ernährungs- und Physiotherapie
- Psychoonkologische Konzepte
- Palliativmedizinische Betreuung



## Lebensqualität steht im Mittelpunkt

### Therapiebegleitende Angebote

Im Rahmen unserer psychoonkologischen Beratung unterstützt Sie unser Team im Prozess der Krankheitsverarbeitung. Bei Fragen zu Veränderungen im sozialen und beruflichen Umfeld, die sich aus Ihrer Erkrankung ergeben, stehen wir Ihnen und Ihren Angehörigen beratend zur Seite.

### Interdisziplinäre Tumorkonferenz

- Wöchentliche interdisziplinäre Fachkonferenz  
Termin: donnerstags 16.00 bis 17.00 Uhr
- Gemeinsame Therapieempfehlung der Fachexperten
- Überprüfung der Therapiekonzepte im Verlauf der Behandlung
- Interdisziplinäre Fortbildungen

### Sprechstunde Leber-Galle-Zentrum

#### Chirurgische Ambulanz

Montag bis Freitag  
09.00 bis 16.00 Uhr

Terminvereinbarung telefonisch unter  
0711 / 2639-2318 / -2301



## Unser Behandlungsteam

- Prof. Dr. med. Josef H. Fangmann (Leiter)  
Chefarzt Klinik für Allgemein, Viszeral- und Gefäßchirurgie
- Dr. med. Eckhart Fröhlich (Stv. Leiter)  
Chefarzt Innere Klinik I, Gastroenterologie
- Dr. med. Jürgen Sigloch  
Dr. med. Martin Schulz  
Oberärzte Onkologie / Palliativmedizin  
Innere Klinik I
- Prof. Dr. med. Torsten Schroeder  
Chefarzt Klinik für Anästhesiologie und operative Intensivmedizin  
Dr. med. Thomas Manz, Oberarzt  
Schmerztherapie / Anästhesie
- Dr. med. Zora Kratochvil  
Chefarztin Zentrale Röntgenabteilung
- Dr. (CS) Jiri Outrata, Dr. Univ. Olmütz Iva Outrata  
Pathologisches Institut
- Dr. Rudolf Alkier, Leiter  
Labor Prof. Enders & Partner

## Kooperationspartner

- [Psychoonkologie](#)  
Barbara Traub
- [Sozialdienst](#)  
Christian Göhlinger, Leiter
- [Ernährungsberatung](#)  
Brigitte Eckert, Marianne Weißbach
- [Zentrum für Physiotherapie am Karl-Olga-Krankenhaus](#)
- [Seelsorge](#)  
Ev. Seelsorge: Claudia Krüger  
Kath. Seelsorge: Theresia Sauer-Mok